

Consultation du public

Mise à disposition du public du dossier d'étude d'impact Permanence du porteur de projet en mairie

Dans le cadre de la démarche de consultation du public, le porteur de projet a mis à disposition du public un exemplaire du dossier d'étude d'impact et l'ensemble des expertises (paysage, acoustique, milieu naturel...) réalisées durant les 18 mois d'études.

Ces dossiers, consultables en mairie de Lourdoueix Saint Michel du 8 au 17 Avril 2013, étaient accompagnés d'un registre des observations afin que le public puisse faire part de ses remarques et interrogations.

Enfin, une permanence du porteur de projet (Valeco) a été réalisée afin d'accueillir les personnes désireuses d'avoir des réponses à leurs interrogations et d'échanger avec l'opérateur.

Publicité

Un avis de consultation du public a été affiché sur les 2 panneaux d'affichage de la commune.



MAIRIE
de
LOURDOUEIX-ST-MICHEL
(INDRE)
tel : 02.54.06.34.84
fax : 02.54.06.43.91

Reçu le 23 AVR. 2013

PROCES-VERBAL D'AFFICHAGE

Consultation du dossier de projet éolien sur la commune

Je soussigné, André GARRY, Maire de LOURDOUEIX ST MICHEL, certifie que les dates et horaires de consultation du dossier de projet éolien ont été affichés à la porte de la mairie du 3 au 17 Avril 2013.

A Lourdoueix St Michel
Le 17 Avril 2013

Le Maire,



En parallèle, un avis informant de la démarche de consultation du public a été publié dans la presse quotidienne régionale « LA NOUVELLE REPUBLIQUE » en date du 3 Avril 2013. Cet avis a également été mis en ligne sur le site internet de ce journal.

MERCREDI 3 AVRIL 2013 | 15H05

la Nouvelle République.fr

- Newsletters
- Les blogs NR
- Météo
- Abonnements
- Services abonnés
- La boutique
- Avis nécrol
- Archives
- Petites anr

TOUTES ZONES | INDRRE | INDRRE-ET-LOIRE | LOIR-ET-CHER | DEUX-SÈVRES | VIENNE | FRANCE/MOND

Communes | Actualité | Loisirs | Cinéma | Sport | Dossiers | Vidéos et diaporamas | Communautés

Communes | Lourdoueix-Saint-Michel

Indre - Lourdoueix-Saint-Michel - lourdoueix- saint-michel

03/04/2013 05:19



> **Projet éolien.** A l'étude depuis 2010, par le groupe Valeco, la commune et la communauté de communes. Dossier de présentation et registre des observations disponibles à partir de lundi 8 avril, chaque jour, de 14 h à 17 h, à la mairie. Consultation close mercredi 17 avril, de 14 h à 17 h, par une permanence d'information en présence du porteur de projet.



LOURDOUEIX ST MICHEL

-1°C / 10°C
Humidité : 58%
Ensoleillé

13 Km/h

Jeudi	Vendredi	Samedi
2°C 9°C	-1°C 6°C	-2°C 7°C

World Weather Online

LES ANNONCES

- IMMOBILIER
- AUTOMOBILE

la châtre | boischaut-sud

La Nouvelle République
Mercredi 3 avril 2013

es de Vic ont leur guide



a présentation du guide a donné lieu à une explication des fresques.

ancosme Multimédia. Sur 88 pages de papier glacé, avec photographies en couleurs de Claude-Olivier Darré et documents d'archives, il fait découvrir cet humble monument religieux qui recèle d'incroyables fresques « représentatives de l'épanouissement de l'art roman en Berry et reproduites dans tous les manuels d'histoire de l'art ». Ces fresques, où figurent des scènes bibliques rarement représentées, ont été classées, dès 1850, au titre des Monuments historiques. Le guide fait découvrir, au gré d'illustrations et documents parfois inédits, les différentes restaurations effectuées au cours des siècles. L'ouvrage est destiné aux visiteurs de l'église à qui il offre de nombreuses clefs de lecture des fresques.

« Les Fresques de l'église Saint-Martin de Vic » : 88 pages, 9,50 €. En vente en librairie, à l'office de tourisme de La Châtre (02.54.48.22.64) et au bureau de tourisme de Nohant (02.54.31.07.37).

montipouret

Concert et bal avec le Chnut

Le Collectif hilarant nullement utile à la tradition (Chnut) organise, samedi, à 20 h, un concert à l'église de Montipouret, suivi d'un bal à la salle des fêtes. L'animation sera assurée par Bitobouki, groupe du Berry (accordéon chromatique, guitare, cornemuse), le Chnut Orchestra, et La Rainette, venue d'Auvergne (violon, guitare, banjo, accordéon diatonique). Samedi 1^{er} juin, aura lieu le Grand Bal Chnut où le jeune collectif du Berry, présidé par Rémy Villeneuve, fera montre de ses talents. Le même jour, de 14 h à 18 h, aura lieu au moulin d'Angibault un stage de vieille à roue (animé par Patrick Bouffard), cornemuse (Louis Jacques) et danse (Solange Panis). Les inscriptions sont prises dès à présent.

Entrée : 3 €. Contact : tél. 06.17.74.39.12 ; lechnut@gmail.com

aigurande

Pas de gros investissements pour cette année

les moins de 12 ans).

lourdoueix-saint-michel

> **Projet éolien.** A l'étude depuis 2010, par le groupe Valeco, la commune et la communauté de communes. Dossier de présentation et registre des observations disponibles à partir de lundi 8 avril, chaque jour, de 14 h à 17 h, à la mairie. Consultation close mercredi 17 avril, de 14 h à 17 h, par une permanence d'information en présence du porteur de projet.

montipouret

Compte rendu de la permanence du 17/04

Le mercredi 17 Avril de 14h à 17h, une permanence a été réalisée par le porteur de projet, afin de présenter le projet et de répondre aux questions du public. L'accueil du public a été assurée par Vincent GARGANI, Responsable Développement, et Emmanuel GOMA, Chef de Projets au sein de la société VALECO.

Durant cette permanence, 10 personnes sont se sont présentées afin de poser des questions sur le projet ou plus généralement sur l'énergie éolienne :

- 6 personnes propriétaires ou exploitants des parcelles concernées par le projet,
- 3 personnes habitants de Lourdoueix Saint Michel, riverains du projet,
- 1 personne habitant d'une commune voisine.

Les principaux sujets évoqués ont été les suivants :

- la position des pistes de chantier et d'exploitation ;
- le mode de fonctionnement des éoliennes ;
- la substitution à une autre source d'électricité ;
- les équivalents foyers/personnes/CO₂ évités ;
- le bruit des éoliennes et les nuisances sonores potentielles ;
- la visibilité des éoliennes et leur intégration dans le paysage ;
- les impacts sur la valeur immobilière ;
- la perturbation sur la télévision.

Le sujet abordé à plusieurs reprises et ayant fait l'objet de longs échanges concernait la définition des pistes d'accès et leur compatibilité avec l'exploitation agricole. A l'issue d'échanges et d'une réflexion entre les personnes présentes et Valeco, il a été décidé de déplacer la piste temporaire permettant d'accéder à l'éolienne E4 en raison de la nature des sols utilisés par la piste et les pistes d'exploitation permettant d'accéder aux éoliennes E3, E4 et E5 afin de limiter les pertes d'exploitation agricole et de faciliter le travail de labour.

Les dossiers d'étude d'impact, de demande d'autorisation ICPE et de permis de construire ont ainsi été modifiés afin d'intégrer les changements du tracé des pistes.

✓ Phase chantier :

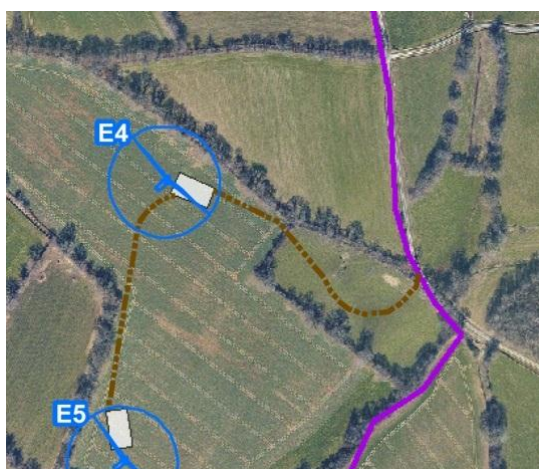

Ancienne piste

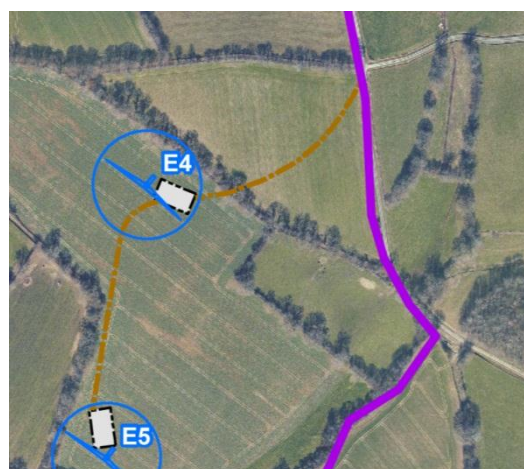

Nouvelle piste

✓ Phase exploitation :

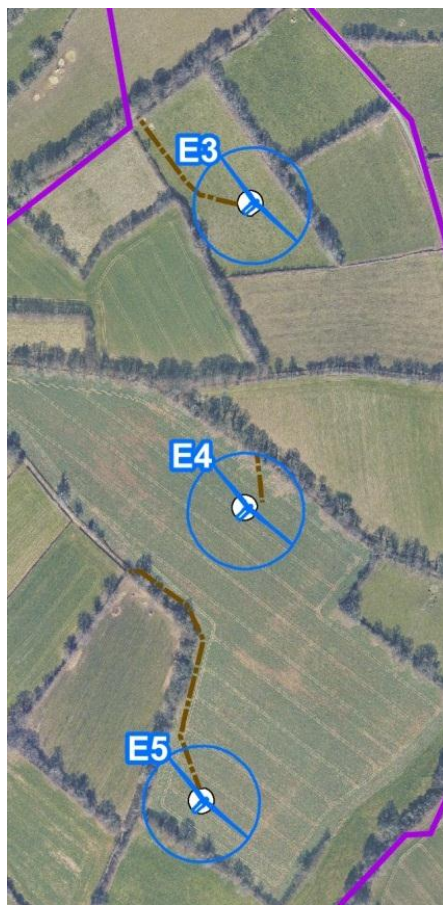

Anciennes pistes

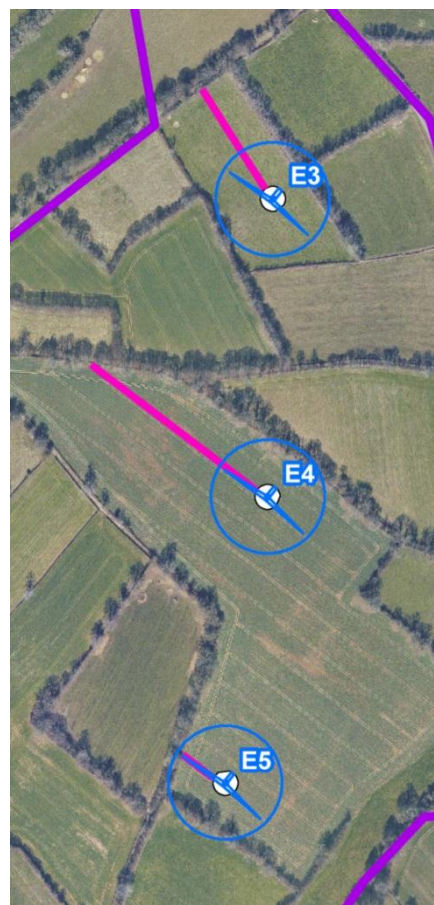

Nouvelles pistes

Concernant les autres sujets, des questions ont été posées par une ou plusieurs personnes et les réponses ont été apportées oralement.
Des questions sur divers autres sujets mineurs ont également été posées.

Mise à disposition du dossier et registre des observations

La mise à disposition du dossier au public a été ouvert le 8 Avril 2013 à 14h et clôturé le 17 Avril 2013 à 17h par M. GARRY, maire de Loudoueix-Saint-Michel.

Durant la période de mise à disposition, 7 observations ont été laissées dans le registre.

L'ensemble des observations et requêtes ont été retranscrites ci-dessous en italique.

Une copie du registre est présente ci-après.

Des réponses sont apportées aux questions ou remarques qui appellent un commentaire.

1) 11/04 – M Polissard, habitant de Loudoueix Saint Michel

Le dossier est magnifique !

De toute manière tu n'as rien à dire

On a pris la décision pour toi

C'est la DEMOCRATIE REPUBLICAINE

Et les paysages on s'en fout !

Aucune question ou remarque concernant le projet n'a été réellement formulée. La question du paysage a été traitée dans l'étude paysagère, présente dans le dossier de consultation. Les sensibilités paysagères du secteur ont été prises en compte et l'implantation de moindre impact paysager a été retenue.

Concernant la participation du public implicitement évoquée, c'est l'objet de la présente consultation, permettant au public de poser des questions ou proposer des modifications au projet, ce qui a été fait dans ce cas pour les pistes.

2) 16/04 – M De Fléchat

Un bon projet qui tient compte de toutes les contraintes tant humaines qu'environnementales (Faune, Flore, espace)

Pas de réponse apportée à ce commentaire encourageant.

3) 16/04 – M Calame, maire de Saint Plantaire

Très bon projet qui contribue à une production d'énergie propre et renouvelable.

Pas de réponse apportée à ce commentaire encourageant.

4) 16/04 – M Lansade, habitant de Loudoueix Saint Michel

Un projet qui vend son produit derrière un discours parlant des haies bocagères se cache quand même un projet pour « récolter » de l'argent et détruire un environnement.

Pourquoi ne pas installer ces machines à CAP Sud par exemple ?

La loi Grenelle n°2010-788 du 12 juillet 2010 portant engagement national pour l'environnement, dispose dans son article 68 que soit élaboré conjointement par le préfet de région et le président du conseil régional, un schéma régional du climat, de l'air et de l'énergie (SRCAE). Le schéma régional éolien constitue un volet annexé au SRCAE. Il définit notamment une liste de communes situées en zones favorables au développement de l'énergie éolienne, où la réalisation d'un projet éolien est possible. Conformément à l'instruction ministérielle du 29 juillet 2011, des zones particulièrement propices au développement de l'énergie éolienne ont été définies.

Le secteur de CAP Sud ne fait pas partie de ces zones propices, l'implantation d'éoliennes n'est donc pas possible.

5) 17/04 – Mme Deville, Responsable CC Marche Berrichonne
Très bon projet qui permettra de produire une énergie enfin propre. Ces éoliennes seront visibles de chez moi et je n'y vois aucun inconvénient.

Pas de réponse apportée à ce commentaire encourageant.

6) 17/04 – M Jeanrot Xavier, Gérant EARL de l'Age Moreau
Vu le débat, nous sommes convenu de l'emplacement des pistes de service perpendiculaire au sens de labeur. Conserver la terre végétale sur la parcelle.

Pas de réponse apportée à ce commentaire récapitulant les échanges réalisées sur la question des pistes durant la permanence d'information.

7) 17/04 – M Garry, maire de Lourdoueix Saint Michel
Après de longs débats et aussi oui les propositions et observations de chacun des intervenants, le projet dans son état est accepté dans une grande majorité

Pas de réponse apportée à ce commentaire récapitulant les échanges réalisés durant la permanence d'information.



PARC EOLIEN DES BOUIGES
Consultation publique du 8 au 17 Avril 2013

Registre d'observations du public
Page 1

Date	NOM Prénom	Adresse/Mail/Téléphone	Question / Observations
11/04/13	Polhissary		Le dossier est magnifique! De tout manière tu n'a rien à dire on a pris la décision pour toi c'est la DÉMOCRATIE RÉPUBLICAINE
16/04	Hamoné De Fléchetle		Un bon projet qui tient compte de toutes les contraintes, tant humaines qu'environnementales (Faune, Flore, espace)
16/04	Calame Daniel	Maire St Plantaire	Tres bon projet qui contribue à une production d'énergie propre et renouvelable. Et les paysages en souffrent!
16/04	Lausade		un projet qui veut tout produire sans un discours parlant des haies bocales se cache quand même un projet pour "recoller" de l'argent et détruire un environnement Pourquoi ne pas installer ces machines à C.H.A. Sud par exemple?

PARC EOLIEN DES BOUIGES
Consultation publique du 8 au 17 Avril 2013

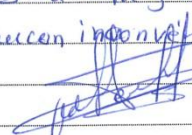
Registre d'observations du public
Page 2

Date	NOM Prénom	Adresse/Mail/Téléphone	Question / Observations
17/04	DEVILLE Patrick	Responsable code Marché Berrichonne	Très bon projet qui permettra de produire une énergie enfin propre. Ces Eoliennes seront visibles de chez moi et je n'y vois aucun inconvénient. 
17/04	Tournut Xavier	Gérant EARL de l'Age Merveux	Vu le débat, nous sommes concernés de l'emplacement des pistes de services perpendiculaires au sens de l'axe. Conserver la flore naturelle sur la parcelle. 
17/04	Grand Gérard	Faire part Lourdaveix	Après de long débats et aussi avec les propositions et observations de chacun de intégrant le projet dans son état actuel accepté à une proche future. <div> Registres clos le 17 Avril 2013 à 17 h 00 au siège de Lourdaveix 85 </div> 